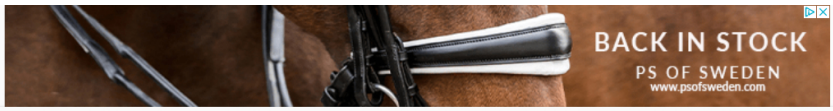

NESPRESSO

¿Eliminarán la cuarentena obligatoria en Cuba a partir del 15 de noviembre?

10/09/2021 - 5:01 pm por Yamila Torres

Compartir

Ver Telecinco, RTVE y mas
¿TV española en el exterior? Ve Telecinco, RTVE etc. Pruébalo gratis
España VPN
Abrir

El 15 de noviembre venidero Cuba abrirá la totalidad de sus aeropuertos al turismo internacional y se espera un incremento en las operaciones de las aerolíneas que viajan a la isla así como del número de visitantes.

Si bien la medida se ha vinculado fundamentalmente al Ministerio del Turismo, muchos viajeros que no clasifican como los típicos turistas de sol y playa se preguntan si se mantendrá el requisito de cuarentena obligatoria para quienes entran al país, como sucede actualmente cuando se impone un aislamiento de 5 o 14 días en dependencia del punto de arribo.

Ver Telecinco, RTVE y mas
¿TV española en el exterior? Ve Telecinco, RTVE etc. Pruébalo gratis
España VPN
Abrir

Hasta ahora las autoridades cubanas del turismo han explicado que habrá una flexibilización de las medidas sanitarias señalando que los protocolos se basarán sobre todo en la vigilancia activa de alguna sintomatología entre los viajeros.

Igualmente han declarado que se exigirá como único requisito presentar un certificado de vacunación o en su defecto un resultado negativo a un test de PCR con menos de 72 horas antes de viajar a Cuba. Sin embargo, no han esclarecido puntualmente si se mantendrá el requisito de cuarentena obligatoria en los centros de aislamiento u hoteles destinados a esos fines.

Lo más comentado

Aviación cubana informa sobre reapertura de vuelos
06/09/2021 - 10:13 am

ECASA sobre reapertura de fronteras en Cuba: "Habrá un incremento de las operaciones"
06/09/2021 - 10:44 am

Cuba abrirá gradualmente sus fronteras a partir del 15 de noviembre y se aceptarán certificados de vacunación
06/09/2021 - 4:04 am

Correos de Cuba sigue recibiendo un número récord de envíos de paquetes desde el extranjero
07/09/2021 - 2:17 pm

Etecsa rebaja 5 veces el precio de la internet en Cuba para la tarifa por consumo
07/09/2021 - 7:30 pm

Most commented

Aviación cubana informa sobre reapertura de vuelos
06/09/2021 - 10:13 am
43 Comments

ECASA sobre reapertura de fronteras en Cuba: "Habrá un incremento de las operaciones"
06/09/2021 - 10:44 am
35 Comments

Cuba abrirá gradualmente sus fronteras a partir del 15 de noviembre y se aceptarán certificados de vacunación
06/09/2021 - 4:04 am
31 Comments

Correos de Cuba sigue recibiendo un número récord de envíos de paquetes desde el extranjero
07/09/2021 - 2:17 pm
25 Comments

Etecsa rebaja 5 veces el precio de la internet en Cuba para la tarifa por consumo
07/09/2021 - 7:30 pm
24 Comments

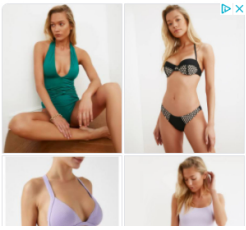

centros de aislamiento a hoteles destinados a esos fines.

Desde *Cubadebate*, en los comentarios relativos al resumen de la Mesa Redonda de este jueves donde comparecieron autoridades de Turismo, se respondió en reiteradas ocasiones que a partir del 15 de noviembre no sería obligatorio el aislamiento de los viajeros.

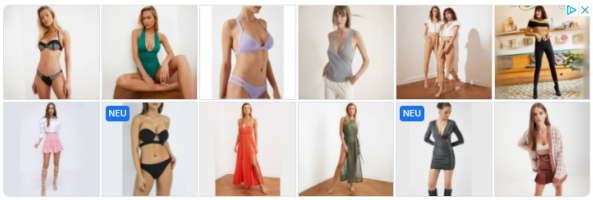

trendyol
Anuncio

Los mensajes son moderados por el equipo de comunicación de ese medio de prensa, así que en caso de no ser exactos suponemos que serían eliminados.

No obstante, desde ***Directorio Cubano*** nos dimos a la tarea de buscar alguna fuente oficial que respaldara esa información, y lo encontramos en el propio portal del Ministerio Cubano de Turismo.

Ante la interrogante de una de los usuarios:

A día de hoy el turismo que llegue por La Habana tiene que hacer los 5 días de cuarentena, tienen pensado quitar la cuarentena para octubre?.. ¿la quitarán después del 15 de noviembre?, ¿no tienen pensado quitarla?, espero respuesta, ya que estoy interesada en viajar en octubre o noviembre. Gracias!!

El Ministerio de Turismo contestó:

Actualmente los viajeros que arriban a Cuba por el aeropuerto de La Habana deben realizar un periodo de cuarentena obligatorio de 5 noches y 6 días. ***Después del día 15 de noviembre, quedará anulada la cuarentena obligatoria.*** *Saludos.*

Por lo tanto, nuestra respuesta a todos aquellos lectores que ahora mismo tienen dudas respecto a este particular, les podemos contestar lo que ya anunciábamos desde nuestro titular: **Eliminarán la cuarentena obligatoria en Cuba a partir del 15 de noviembre.**

GOLFINO Online Store
golfino.com

Te enteraste con ***Directorio Cubano***, la guía número 1 de información global sobre Cuba. Si te ha gustado, ¡compártelo con tus amigos!

Compartir

Síguenos en: Facebook | Twitter | Telegram | Instagram | Youtube | Google News

trendyol

Vuelos a Cuba

Bahamas Air habla de pérdida de seis vuelos semanales a Cuba

Precisiones de Copa sobre países de alto riesgo y viajeros en tránsito para entrada a Panamá

Actualizan calendario de vuelos de Air Canada hacia Cuba

Cubana de Aviación sobre vuelos a Argentina: "Hasta la fecha no están definidos"

ECASA sobre reapertura de fronteras en Cuba: "Habrá un incremento de las operaciones"

Te avisamos

Si desea recibir una notificación cuando las citas estén activas solo debe suscribirse: Inscribirse a la newsletter | Unirse a WhatsApp | Seguirnos en Facebook | Grupo en Facebook | Canal Telegram | Grupo Telegram

Sacar Cita Panamá

Sacar Cita México

Sacar Cita España

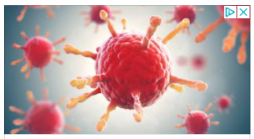
Gemeinsam gegen Lippenherpes

Forscher entwickeln neue Behandlungsoption für Patienten. Teilnahme ab jetzt. Mehr dazu.

Lippenherpes-Studie.de

Öffnen

Lo más reciente

Aquí puedes comprar combos para enviar a Cuba desde Estados Unidos

Ciudadano cubano: ¿qué hacer para viajar a Colombia desde la isla?

¡Eliminarán la cuarentena

Tu opinión nos importa, **¡déjanos un comentario!** Comentarios 3

Directorio Cubano necesita tu ayuda. Una pequeña donación puede ser vital para nuestra batalla por la información. **Donar 1$ con PayPal**

¿Tienes algo que reportar? Envíalo a Directorio Cubano:

editores@directoriocubano.info

Suscripción al boletín de noticias por correo: clic aquí

Únete al Canal más grande sobre temas migratorios en Telegram

¿Tienes alguna pregunta? Hacemos todo lo posible por responder a sus inquietudes, la vía más rápida que aconsejamos es mediante nuestro grupo de Telegram.

Whatsapp: +1 (725) 2206-244

Te puede gustar Enlaces Patrocinados por Taboola

Nicht nur Bitcoin - lernen Sie diese beliebten Kryptowährungen kennen
eToro Mehr Erfahren

Autos mit Baujahr 2014 - 2019 sollten Schadensersatz fordern
anwalt-kg.de

Karlsruhe: Dieses neue Hörgerät verkauft sonst keiner!
Hören heute

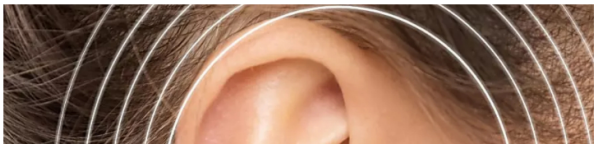

¿Eliminarán la cuarentena obligatoria en Cuba a partir del 15 de noviembre?

Banco Central de Cuba autoriza compraventa y prestación de servicios en MLC

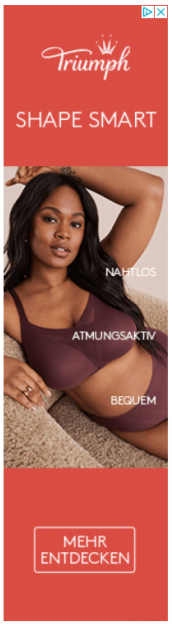

Karlsruhe: Unsichtbares Hörgerät, das sich jeder leisten kann!

Hörgeräte Experten

Aeropuertos de Cuba, Cuba, Noticias de Cuba

aeropuertos cubanos, aislamiento, Cuarentena, cuarentena obligatoria, hoteles, noviembre, Turismo, turistas, viajeros

‹ Banco Central de Cuba autoriza compraventa y prestación de servicios en MLC

› Ciudadano cubano: ¿qué hacer para viajar a Colombia desde la isla?

Leer 3 comentarios | Escribir un comentario

3

Este portal utiliza cookies propias y de terceros, para mejorar la experiencia del usuario, recopilar estadísticas para optimizar la funcionalidad y mostrar publicidad adaptada a sus intereses. Aceptar Rechazar Ver detalles